e-gov
Құжат электрондық үкімет порталымен құрылған
Документ сформирован порталом электронного правительства
"Мемлекеттік қызметтер алу бойынша (бірыңғай байланыс орталығы ақпараттық-анықтамалық қызмет" 1414 "Информационно-справочная служба (Единый контакт-центр) Квитанция получения государственных услуг"

Бірегей нөмір
Уникальный номер 101000036138263

Алу күні мен уақыты
Дата получения 05.02.2024

«Азаматтарға арналған үкімет» мемлекеттік корпорациясы» коммерциялық емес акционерлік қоғамының Қызылорда облысы бойынша филиалы

Жылжымайтын мүлікке тіркелген құқықтар (ауыртпалықтар) және оның техникалық сипаттамалары туралы Анықтама

№101000036138263

05.02.2024
(берілген күні)

"Қызылорда облысының білім басқармасының Қызылорда қаласы бойынша білім бөлімінің "№267 орта мектебі" коммуналдық мемлекеттік мекемесі берілді, БСН 120840000449

Мына жылжымайтын мүлік объектілеріне:

Жылжымайтын мүлік түрі	Кадастрлық нөмірі	Нысаналы мақсаты (жоспары бойынша литер)	Мекен-жай, мекен-жайдың тіркеу коды (бар болған жағдайда)	Құрауыштар саны	Қабаттар саны, қабат	Жалпы ауданы, көлемі, ұзындығы	Ауданы			Бөлінуі (ЖУ)	Ескерту
							Тұрғын	Негізгі	Пайдалы алаңы		
Алғашқы объект	10:156:020:1362:1/А	мектеп	Қызылорда обл., Қызылорда қ., Жүсіп Баласағұн көш., 5 ғ., (МТК0201300330952609)	79	2	2335.7(м2)		Х	1379.7(м2)	Х	

Осы құжат «Электрондық құжат және электрондық цифрлық қолтаңба туралы» Қазақстан Республикасының 2003 жылғы 7 қаңтардағы N 370-II Заңы 7 бабының 1 тармағына сәйкес қағаз тасығыштағы құжатпен бірдей.
Данный документ согласно пункту 1 статьи 7 ЗРК от 7 января 2003 года N370-II «Об электронном документе и электронной цифровой подписи» равнозначен документу на бумажном носителе.

Электрондық құжаттың түпнұсқалығын Сіз egov.kz сайтында, сондай-ақ «электрондық үкімет» веб-порталының мобильді қосымшасы арқылы тексере аласыз.
Проверить подлинность электронного документа Вы можете на egov.kz, а также посредством мобильного приложения веб-портала «электронного правительства».

*штрих-код ЖМТ МДК ақпараттық жүйесінен алынған және «Азаматтарға арналған үкімет» мемлекеттік корпорациясы» коммерциялық емес акционерлік қоғамы филиалының электрондық-цифрлық қолтаңбасымен қол қойылған деректерді қамтиды.
*штрих-код содержит данные, полученные из информационной системы ГБД РН и подписанные электронно-цифровой подписью Филиала НАО «Государственная корпорация «Правительство для граждан».

e-gov
Құжат электрондық үкімет порталымен құрылған
Документ сформирован порталом электронного правительства
"Мемлекеттік қызметтер алу бойынша (бірыңғай байланыс орталығы ақпараттық-анықтамалық қызмет" 1414 "Информационно-справочная служба (Единый контакт-центр) Квитанция получения государственных услуг"

Бірегей нөмір / Уникальный номер: 101000036138263

Алу күні мен уақыты / Дата получения: 05.02.2024

Жылжымайтын мүлік түрі	Кадастрлық нөмірі	Нысаналы мақсаты (жоспары бойынша литер)	Мекен-жай, мекен-жайдың тіркеу коды (бар болған жағдайда)	Құрауыштар саны	Қабаттар саны, қабат	Жалпы ауданы, көлемі, ұзындығы	Ауданы			Бөлінуі (ЖУ)	Ескерту
							Тұрғын	Негізгі	Пайдалы алаңы		
Жер телімі	10:156:020:1362	мектеп ғимаратын пайдалану	Қызылорда обл., Қызылорда к., Жүсіп Баласағұн көш., 5 ү., (МТК0201300330952609)	1/1	X	7516.(м2)	X	X	X	Д	12.11.2012ж. № 0213840 Жер теліміне жеке меншік құқығын беретін акт

1) құқық тіркелген:

Құқық түрі	Мазмұны	Құқық түрі	Жалпы меншік үлгісі, үлесі	Құқықтың пайда болуына негіз	Тіркеу күні, уақыты
Меншік құқығы	АО, А (мектеп)	"Қызылорда облысының білім басқармасының Қызылорда қаласы бойынша білім бөлімінің "№267 орта мектебі" коммуналдық мемлекеттік мекемесі	Жеке	Акт приема передачи № - 18.08.2012 бастап	18.02.2015 11:40:41

Осы құжат «Электрондық құжат және электрондық цифрлық қолтаңба туралы» Қазақстан Республикасының 2003 жылғы 7 қаңтардағы N 370-II Заңы 7 бабының 1 тармағына сәйкес қағаз тасығыштағы құжатпен бірдей.
Данный документ согласно пункту 1 статьи 7 ЗРК от 7 января 2003 года N370-II «Об электронном документе и электронной цифровой подписи» равнозначен документу на бумажном носителе.

Электрондық құжаттың түпнұсқалығын Сіз egov.kz сайтында, сондай-ақ «Электрондық үкімет» веб-порталының мобильді қосымшасы арқылы тексере аласыз.
Проверить подлинность электронного документа Вы можете на egov.kz, а также посредством мобильного приложения веб-портала «электронного правительства».

*штрих-код ЖМТ МДК ақпараттық жүйесінен алынған және «Азаматтарға арналған үкімет» мемлекеттік корпорациясы» коммерциялық емес акционерлік қоғамы филиалының электрондық-цифрлық қолтаңбасымен қол қойылған деректерді қамтиды.
*штрих-код содержит данные, полученные из информационной системы ГБД РН и подписанные электронно-цифровой подписью Филиала НАО «Государственная корпорация «Правительство для граждан».

Құқық түрі	Мазмұны	Құқық түрі	Жалпы меншік үлгісі, үлесі	Құқықтың пайда болуына негіз	Тіркеу күні, уақыты
Сәйкестендіру сипаттамасының өзгеруі	АО, А (мектеп)	"Қызылорда облысының білім басқармасының Қызылорда қаласы бойынша білім бөлімінің "№267 орта мектебі" коммуналдық мемлекеттік мекемесі	Жеке	Бұйрық № 107 03.07.2014 бастап	18.02.2015 11:51:28
Сәйкестендіру сипаттамасы және құқық иеленуші деректерінің өзгеруі	АО, А (мектеп)	"Қызылорда облысының білім басқармасының Қызылорда қаласы бойынша білім бөлімінің "№267 орта мектебі" коммуналдық мемлекеттік мекемесі	Жеке	Әкімнің қаулысы № 9785 04.12.2017 бастап	29.01.2018 10:14:49

Осы құжат «Электрондық құжат және электрондық цифрлық қолтаңба туралы» Қазақстан Республикасының 2003 жылғы 7 қаңтардағы N 370-II Заңы 7 бабының 1 тармағына сәйкес қағаз тасығыштағы құжатпен бірдей.
Данный документ согласно пункту 1 статьи 7 ЗРК от 7 января 2003 года N370-II «Об электронном документе и электронной цифровой подписи» равнозначен документу на бумажном носителе.

Электрондық құжаттың түпнұсқалығын Сіз egov.kz сайтында, сондай-ақ «Электрондық үкімет» веб-порталының мобильді қосымшасы арқылы тексере аласыз.
Проверить подлинность электронного документа Вы можете на egov.kz, а также посредством мобильного приложения веб-портала «электронного правительства».

*штрих-код ЖМТ МДК ақпараттық жүйесінен алынған және «Азаматтарға арналған үкімет» мемлекеттік корпорациясы» коммерциялық емес акционерлік қоғамы филиалының электрондық-цифрлық қолтаңбасымен қол қойылған деректерді қамтиды.
*штрих-код содержит данные, полученные из информационной системы ГБД РН и подписанные электронно-цифровой подписью Филиала НАО «Государственная корпорация «Правительство для граждан».

Құқық түрі	Мазмұны	Құқық түрі	Жалпы меншік үлгісі, үлесі	Құқықтың пайда болуына негіз	Тіркеу күні, уақыты
Құқық иеленуші деректерінің өзгеруі	АО, А (мектеп)	"Қызылорда облысының білім басқармасының Қызылорда қаласы бойынша білім бөлімінің "№267 орта мектебі" коммуналдық мемлекеттік мекемесі	Жеке	Акимат қаулысы № 180 13.01.2021 бастап	05.02.2021 11:03:03
Құқық иеленуші деректерінің өзгеруі	АО, А (мектеп) Электронное сообщение ГБД ЮЛ № BJ_AST-20210130-10772 30.01.2021ж., "Қызылорда облысының білім басқармасының Қызылорда қаласы бойынша білім бөлімінің "№267 орта мектебі" коммуналдық мемлекеттік мекемесі	"Қызылорда облысының білім басқармасының Қызылорда қаласы бойынша білім бөлімінің "№267 орта мектебі" коммуналдық мемлекеттік мекемесі	Жеке		19.02.2021 13:41:54

Осы құжат «Электрондық құжат және электрондық цифрлық қолтаңба туралы» Қазақстан Республикасының 2003 жылғы 7 қаңтардағы N 370-II Заңы 7 бабының 1 тармағына сәйкес қағаз тасығыштағы құжатпен бірдей.
Данный документ согласно пункту 1 статьи 7 ЗРК от 7 января 2003 года N370-II «Об электронном документе и электронной цифровой подписи» равнозначен документу на бумажном носителе.

Электрондық құжаттың түпнұсқалығын Сіз egov.kz сайтында, сондай-ақ «Электрондық үкімет» веб-порталының мобильді қосымшасы арқылы тексере аласыз.
Проверить подлинность электронного документа Вы можете на egov.kz, а также посредством мобильного приложения веб-портала «электронного правительства».

*штрих-код ЖМТ МДК ақпараттық жүйесінен алынған және «Азаматтарға арналған үкімет» мемлекеттік корпорациясы» коммерциялық емес акционерлік қоғамы филиалының электрондық-цифрлық қолтаңбасымен қол қойылған деректері қамтиды.
*штрих-код содержит данные, полученные из информационной системы ГБД РН и подписанные электронно-цифровой подписью Филиала НАО «Государственная корпорация «Правительство для граждан».

Бірегей нөмір
Уникальный номер 101000036138263

Алу күні мен уақыты
Дата получения 05.02.2024

Құқық түрі	Мазмұны	Құқық түрі	Жалпы меншік үлгісі, үлесі	Құқықтың пайда болуына негіз	Тіркеу күні, уақыты
Меншік құқығы	ЖТ (мектеп ғимаратын пайдалану)	"Қызылорда облысының білім басқармасының Қызылорда қаласы бойынша білім бөлімінің "№267 орта мектебі" коммуналдық мемлекеттік мекемесі	Жеке	Акт приема передачи № - 18.08.2012 бастап	18.02.2015 11:40:41
Сәйкестендіру сипаттамасының өзгеруі	ЖТ (мектеп ғимаратын пайдалану)	"Қызылорда облысының білім басқармасының Қызылорда қаласы бойынша білім бөлімінің "№267 орта мектебі" коммуналдық мемлекеттік мекемесі	Жеке	Бұйрық № 107 03.07.2014 бастап	18.02.2015 11:51:28

Осы құжат «Электрондық құжат және электрондық цифрлық қолтаңба туралы» Қазақстан Республикасының 2003 жылғы 7 қаңтардағы N 370-II Заңы 7 бабының 1 тармағына сәйкес қағаз тасығыштағы құжатпен бірдей.
Данный документ согласно пункту 1 статьи 7 ЗРК от 7 января 2003 года N370-II «Об электронном документе и электронной цифровой подписи» равнозначен документу на бумажном носителе.

Электрондық құжаттың түпнұсқалығын Сіз egov.kz сайтында, сондай-ақ «Электрондық үкімет» веб-порталының мобильді қосымшасы арқылы тексере аласыз.
Проверить подлинность электронного документа Вы можете на egov.kz, а также посредством мобильного приложения веб-портала «электронного правительства».

*штрих-код ЖМТ МДК ақпараттық жүйесінен алынған және «Азаматтарға арналған үкімет» мемлекеттік корпорациясы» коммерциялық емес акционерлік қоғамы филиалының электрондық-цифрлық қолтаңбасымен қол қойылған деректерді қамтиды.
*штрих-код содержит данные, полученные из информационной системы ГБД РН и подписанные электронно-цифровой подписью Филиала НАО «Государственная корпорация «Правительство для граждан».

Құқық түрі	Мазмұны	Құқық түрі	Жалпы меншік үлгісі, үлесі	Құқықтың пайда болуына негіз	Тіркеу күні, уақыты
Сәйкестендіру сипаттамасы және құқық иеленуші деректерінің өзгеруі	ЖТ (мектеп ғимаратын пайдалану)	"Қызылорда облысының білім басқармасының Қызылорда қаласы бойынша білім бөлімінің "№267 орта мектебі" коммуналдық мемлекеттік мекемесі	Жеке	Әкімнің қаулысы № 9785 04.12.2017 бастап	29.01.2018 10:14:49
Құқық иеленуші деректерінің өзгеруі	ЖТ (мектеп ғимаратын пайдалану)	"Қызылорда облысының білім басқармасының Қызылорда қаласы бойынша білім бөлімінің "№267 орта мектебі" коммуналдық мемлекеттік мекемесі	Жеке	Әкімат қаулысы № 180 13.01.2021 бастап	05.02.2021 11:03:03

Осы құжат «Электрондық құжат және электрондық цифрлық қолтаңба туралы» Қазақстан Республикасының 2003 жылғы 7 қаңтардағы N 370-II Заңы 7 бабының 1 тармағына сәйкес қағаз тасығыштағы құжатпен бірдей.
Данный документ согласно пункту 1 статьи 7 ЗРК от 7 января 2003 года N370-II «Об электронном документе и электронной цифровой подписи» равнозначен документу на бумажном носителе.

Электрондық құжаттың түпнұсқалығын Сіз egov.kz сайтында, сондай-ақ «Электрондық үкімет» веб-порталының мобильді қосымшасы арқылы тексере аласыз.
Проверить подлинность электронного документа Вы можете на egov.kz, а также посредством мобильного приложения веб-портала «электронного правительства».

*штрих-код ЖМТ МДК ақпараттық жүйесінен алынған және «Азаматтарға арналған үкімет» мемлекеттік корпорациясы» коммерциялық емес акционерлік қоғамы филиалының электрондық-цифрлық қолтаңбасымен қол қойылған деректерді қамтиды.
*штрих-код содержит данные, полученные из информационной системы ГБД РН и подписанные электронно-цифровой подписью Филиала НАО «Государственная корпорация «Правительство для граждан».

Құқық түрі	Мазмұны	Құқық түрі	Жалпы меншік үлгісі, үлесі	Құқықтың пайда болуына негіз	Тіркеу күні, уақыты
Құқық иеленуші деректерінің өзгеруі	ЖТ (мектеп ғимаратын пайдалану) Электронное сообщение ГБД ЮЛ № BJ_AST-20210130-10772 30.01.2021ж., "Қызылорда облысының білім басқармасының Қызылорда қаласы бойынша білім бөлімінің "№267 орта мектебі" коммуналдық мемлекеттік мекемесі	"Қызылорда облысының білім басқармасының Қызылорда қаласы бойынша білім бөлімінің "№267 орта мектебі" коммуналдық мемлекеттік мекемесі	Жеке		19.02.2021 13:41:54

2) құқық ауыртпалығы тіркелген:

Ауыртпалық түрі	Мазмұны	Құқық иеленуші немесе өкілетті орган (мүдделі тұлға)	Жалпы меншік үлгісі, үлесі	Ауыртпалықтың пайда болуына негіз	Тіркеу күні, уақыты
Мүлікті таратуға шектеу туралы шешім	АО, А (мектеп)	УГД по г.Қызылорда		Решение об ограничении в распоряжении имуществом в счёт налоговой задолженности налогоплательщика № 10000045729 20.09.2023 бастап	22.09.2023 09:35:59

Осы құжат «Электрондық құжат және электрондық цифрлық қолтаңба туралы» Қазақстан Республикасының 2003 жылғы 7 қаңтардағы N 370-II Заңы 7 бабының 1 тармағына сәйкес қағаз тасығыштағы құжатпен бірдей.
Данный документ согласно пункту 1 статьи 7 ЗРК от 7 января 2003 года N370-II «Об электронном документе и электронной цифровой подписи» равнозначен документу на бумажном носителе.

Электрондық құжаттың түпнұсқалығын Сіз egov.kz сайтында, сондай-ақ «Электрондық үкімет» веб-порталының мобильді қосымшасы арқылы тексере аласыз.
Проверить подлинность электронного документа Вы можете на egov.kz, а также посредством мобильного приложения веб-портала «электронного правительства».

*штрих-код ЖМТ МДК ақпараттық жүйесінен алынған және «Азаматтарға арналған үкімет» мемлекеттік корпорациясы» коммерциялық емес акционерлік қоғамы филиалының электрондық-цифрлық қолтаңбасымен қол қойылған деректерді қамтиды.
*штрих-код содержит данные, полученные из информационной системы ГБД РН и подписанные электронно-цифровой подписью Филиала НАО «Государственная корпорация «Правительство для граждан».

Ауыртпалық түрі	Мазмұны	Құқық иленуші немесе өкілетті орган (мүдделі тұлға)	Жалпы меншік үлгісі, үлесі	Ауыртпалықтың пайда болуына негіз	Тіркеу күні, уақыты
Мүлікті тарату-ға шектеу туралы шешім	ЖТ (мектеп ғимаратын пайдалану)	УГД по г.Кызылорда		Решение об ограничении в распоряжении имуществом в счёт налоговой задолженности налогоплательщика № 10000045729 20.09.2023 бастап	22.09.2023 09:35:59

3) жылжымайтын мүлікке құқықтарды немесе ауыртпалықтарды тартпайтын заңды талаптар мен келісімдер тіркелген:

Заңды талаптар және	Мазмұны	Өтініш беруші (мүдделі тұлға)	Пайда болу негізі	Тіркеу күні, уақыты
Заңды талаптар мен келісімдер тіркелмеген				

Ескертпе: Анықтамада қамтылған мәліметтер берілген сәтінде жарамды болып табылады.

Электрондық анықтаманың түпнұсқасын www.egov.kz портальында тексере аласыз.
Проверить подлинность электронной справки вы можете на портале www.egov.kz.

Осы құжат «Электрондық құжат және электрондық цифрлық қолтаңба туралы» Қазақстан Республикасының 2003 жылғы 7 қаңтардағы N 370-II Заңы 7 бабының 1 тармағына сәйкес қағаз тасығыштағы құжатпен бірдей.
Данный документ согласно пункту 1 статьи 7 ЗРК от 7 января 2003 года N370-II «Об электронном документе и электронной цифровой подписи» равнозначен документу на бумажном носителе.

Электрондық құжаттың түпнұсқалығын Сіз egov.kz сайтында, сондай-ақ «Электрондық үкімет» веб-порталының мобильді қосымшасы арқылы тексере аласыз.
Проверить подлинность электронного документа Вы можете на egov.kz, а также посредством мобильного приложения веб-портала «электронного правительства».

*штрих-код ЖМТ МДК ақпараттық жүйесінен алынған және «Азаматтарға арналған үкімет» мемлекеттік корпорациясы» коммерциялық емес акционерлік қоғамы филиалының электрондық-цифрлық қолтаңбасымен қол қойылған деректерді қамтиды.
*штрих-код содержит данные, полученные из информационной системы ГБД РН и подписанные электронно-цифровой подписью Филиала НАО «Государственная корпорация «Правительство для граждан».

e-gov
Құжат электрондық үкімет порталында құрылды
Документ сформирован порталом электронного правительства
1414
Сілтеме нөмірі
Номер справки
10100636101245
Берілген күні
Дата выдачи
09.01.2023

Қызылорда облысы Әділет департаменті

Заңды тұлғаны мемлекеттік қайта тіркеу туралы анықтама

БСН 120840000449

бизнес-сәйкестендіру нөмірі

Қызылорда қаласы — 2021 жылғы 21 қаңтар

(елді мекен)

Атауы:	"Қызылорда облысының білім басқармасының Қызылорда қаласы бойынша білім бөлімінің "№267 орта мектебі" коммуналдық мемлекеттік мекемесі
Орналасқан жері:	Қазақстан, Қызылорда облысы, Қызылорда қаласы, көшесі Жүсіп Баласағұн, үй 5, пошта индексі 120012
Басшы:	Заңды тұлғаның уәкілетті органымен тағайындалған(таңдалған) басқарушы РАХЫМШАЕВА САБИЛА БАЙКОНЫРОВНА
Құрылтайшылар (қатысушылар):	"Қызылорда облысының экономика және қаржы басқармасы" коммуналдық мемлекеттік мекемесі
Алғашқы мемлекеттік тіркеу күні:	2012 жылғы 1 тамыз

Қазақстан Республикасының заңнамасына сәйкес анықтама заңды тұлғаның мемлекеттік тіркелгенін растайтын құжат болып табылады

Берілген күні: 09.01.2023

Осы құжат «Электрондық құжат және электрондық цифрлық қолтаңба туралы» Қазақстан Республикасының 2003 жылғы 7 қаңтардағы N 370-II Заңы 7 бабының 1 тармағына сәйкес қағаз тасығыштағы құжаттың бірдей.

Данный документ согласно пункту 1 статьи 7 ЗРК от 7 января 2003 года №370-II «Об электронном документе и электронной цифровой подписи» равнозначен документу на бумажном носителе.

Электрондық құжаттың түпнұсқалығын Сіз egov.kz сайтында, сондай-ақ «электрондық үкімет» веб-порталының мобильді қосымшасы арқылы тексере аласыз.

Проверить подлинность электронного документа Вы можете на egov.kz, а также посредством мобильного приложения веб-портала «электронного правительства».

*Штрих-код ГБДЮЛ ақпараттық жүйесінен алынған әділет департаментінің электрондық-цифрлық қолтаңбасымен қойылған деректер бар.
*Штрих-код содержит данные, полученные из информационной системы ГБДЮЛ и подписанные электронно-цифровой подписью Департамента.

Қазақстан Республикасы Әділет Министрлігі тіркеу қызметі және құқықтық көмек көрсету комитеті

"Қызылорда облысы бойынша Жылжымайтын мүлік орталығы" РМҚК

Министерство Юстиции Республики Казахстан Комитет регистрационной службы и оказания правовой помощи

РГКП "Центр по недвижимости по Кызылординской области"

Тіркелетін жылжымайтын мүлік объектісіне
(көппәтерлі тұрғын үйлер, офистар, өндірістік, сауда объектілері және т
ТЕХНИКАЛЫҚ ПАСПОРТ (Н-2) / ТЕХНИЧЕСКИЙ ПАСПОРТ (Ф.
на регистрируемые объекты недвижимости
(многоквартирные жилые дома, офисы, промышленные, торговые объекты

91003CP0

1. Облысы / Область — Қызылорда облыс / Кызылординская область
2. Ауданы / Район —
3. Қала (кенті, елді мекені) / Город (поселок, населенный пункт) — Қызылорда қ. / г. Кызылорда
4. Қаладағы аудан / Район в городе —
5. Мекен-жайы / Адрес — ЖҮСІП БАЛАСАҒҰН көш., 5 ү. / ул. ЖУСУП БАЛАСАГУН, д. 5
6. Кадастрлық нөмір / Кадастровый номер — 10:156:020:1362:1
7. Тұғендеу нөмір / Инвентарный номер — 103Н/04464

Қордың санаты / Категория фонда — мектеп, тұрғын емес / школа, нежилой

ЖАЛПЫ МӘЛІМЕТТЕР / ОБЩИЕ СВЕДЕНИЯ

1. Сериясы, жобаның түрі / Серия, тип проекта	-
2. Қабат саны / Число этажей	2
3. Құрылыс ауданы / Площадь застройки	1525
4. Ғимараттың ауқымы / Объем здания	10675
5. Жалпы алаңы / Общая площадь	2335,7
6. Балконның, лоджияның және т.б. алаңы / Площадь балкона, лоджии ж.б.	-
7. Тұрғын ауданы / Жилая площадь	-
8. Тұрғын емес үй-жайдың ауданы / Площадь нежилых пом-ий	-
9. Пәтер саны / Число квартир	-
10. Үй-жайлар, бөлмелер саны / Число помещений, комнат	79
11. Қабырға материалы / Материал стен	қызыл кірпіші / красный кирпич
12. Салынған жылы / Год постройки	1972
13. Табиғи тозу / Физический износ	33

реестровый № заказ 13-1001-6991

Паспорт / Паспорт составлен 03.06.2013 ж. жасалған / г.

Директоры / Директор (қолы / подпись) — Пусурманов Б. — М.О. / М.П.

05.06.2013 03.06.2013

АУДАНДАРЫЛЫМ ОРНАЛАСУЫ / РАСПРЕДЕЛЕНИЕ ПЛОЩАДИ

№		Жер учаскесінің / Земельный участок	Барлық пайдалы / Общая полезная	Жалпы пайдалы / Общая	Жылытылатын / Отапливаемая	Аудандардың жалпы санынан / Из общего числа площади				Бөлмелер саны бойынша пәтерлердің орналасуы / Распределение квартир по числу комнат				
						Мемлекеттік / Государственная	Жеке меншік / Частная	Аралас меншік / Смешанная	Барлығы / Всего	1 бөлмелі / 1-комнатные	2 бөлмелі / 2-комнатные	3 бөлмелі / 3-комнатные	4 бөлмелі / 4-комнатные	5 бөлмелі / 5-комнатные
01	Тұрғын емес үй саны / Количество квартир													
02	Тұрғын бөлмелер саны / Количество жилых помещений													
03	Жылы аудан, м2 / Общая площадь, м2													
04	Тұрғын аудан, м2 / Жилая площадь, м2													

ТҰРҒЫН ЕМЕС ЖАЙЛАР / НЕЖИЛЫЕ ПОМЕЩЕНИЯ

Аудан / Район	Тұрғын емес жайлардың тұрғын үйдің / жылы ішінде орналасуы / Расположение нежилых помещений	Сауда / Торговля	Ортақ пайдалану / Общественное назначение	Қызмет / Сервисная	Тұрмыстық / Бытовое обслуживание	Өндіріс / Производственная	Басқа / Другие	Барлығы / Всего	Тұрмыстық / Бытовое	Тұрмыстық емес / Не бытовое	Мемлекеттік / Государственная	Жеке меншік / Частная	Мемлекеттік емес / Негосударственная	Барлығы / Всего
1	2	3	4	5	6	7	8	9	10	11	12	13	14	15
Пістер / Остатки									1379,7					1379,7
Кемшін / Поступления									956,0					956,0

НЕГІЗГІ ҚҰРЫЛЫСТЫҢ КОНСТРУКТИВТІК ЭЛЕМЕНТТЕРІНІҢ ТЕХНИКАЛЫҚ СИПАТТАМАСЫ
ТЕХНИЧЕСКОЕ ОПИСАНИЕ КОНСТРУКТИВНЫХ ЭЛЕМЕНТОВ ОСНОВНОГО СТРОЕНИЯ

№	Конструктивтік элементтердің атауы Наименование конструктивных элементов		Конструктивтік элементтердің сипаттамасы (материал, өңдеуі және т.б.) Описание конструктивных элементов (материал, отделка и т.д.)	Техникалық жағдайы (отыруы, шіруі, жарылуы және т.б.) Техническое состояние (осадка, гниль, трещины и т.д.)	Тозу % Износ %	Алынған өзгерістер / Текущие изменения
1	2		3	4	5	6
А - шкала						
1	Іргетасы Фундамент		бетон бетон	Барынша қанағаттанарлықсыз Не вполне удовлетворительное	33	
2	а) ішкі және сыртқы тұрақты қабырғалары наружные и внутренние капитальные стены		қызыл кірпіш красный кирпич	Барынша қанағаттанарлықсыз Не вполне удовлетворительное	33	
	б) аралас қабырға перегородки		қызыл кірпіш красный кирпич	Барынша қанағаттанарлықсыз Не вполне удовлетворительное	33	
3	Аражабын Перекрытия	шатыстың чердачное	т/б плиталар ж/б плиты	Барынша қанағаттанарлықсыз Не вполне удовлетворительное	33	
		қабаттаралық междуэтажное	т/б плиталар ж/б плиты	Барынша қанағаттанарлықсыз Не вполне удовлетворительное	33	
4	шатыр кровля		шифер шифер	Барынша қанағаттанарлықсыз Не вполне удовлетворительное	33	
5	Еден Полы	1-ші қабаттың 1-го этажа	тақтайлы дощатый	Барынша қанағаттанарлықсыз Не вполне удовлетворительное	33	
		келесі қабаттардың последующих этажей	тақтайлы дощатый	Барынша қанағаттанарлықсыз Не вполне удовлетворительное	33	
6	Ойықтар Проемы	терезелер окна	пластик пластик	Барынша қанағаттанарлықсыз Не вполне удовлетворительное	33	
		есіктер двери	тақтайлы дощатый	Барынша қанағаттанарлықсыз Не вполне удовлетворительное	33	
7	Әрлеу жұмыстары Отделочные работы	ішкі внутренние	әктау побелка	Барынша қанағаттанарлықсыз Не вполне удовлетворительное	33	
		сыртқы наружные	әктау побелка	Барынша қанағаттанарлықсыз Не вполне удовлетворительное	33	
8	Ыстық су мен қамтамасыздырылған Горячее водоснабжение		жоқ / нет			
9	Су құбыры / Водопровод		иә / да			
10	Канализация / Канализация		иә / да			
11	Электрмен жарықтандыру Электроосвещение		иә / да			
12	Жылу Отопление	пеш / печное	жоқ / нет			
13		газ пеш / печное газовое	жоқ / нет			
14		ЖЭО-мен / от ТЭЦ	иә / да			
15		АГВ-дан / от АГВ	жоқ / нет			
16		жеке жылу қондырғысынан от индивидуальной отопительной установки	газбен на газе	жоқ / нет		
17			қатты отын мен на твердом топливе	жоқ / нет		
18		аудандық қазандығынан от районной котельной	газбен на газе	жоқ / нет		
19			қатты отын мен на твердом топливе	жоқ / нет		
20	Басқа жұмыстар / Разные работы					

Техникалық паспортқа қосалы берілетін құжаттардың тізбесі
Перечень документов, прилагаемых к техническому паспорту:

1. Қабаттық жоспарлар
   Поэтажные планы 2
2. Қабаттық жоспарларға экспликация
   Экспликация к поэтажным планам 2
3. Ерекше белгілер:
   Особые отметки

техникалық сипаттамалары 12.11.2004 жылы жасалған техпаспорттан, мекен-жай атауы қалалық сәулет және қала құрылысы бөлімі 04.01.2013 ж.берген №3 санды анықтамасынан
көшірілді. жетекші маман А.Шындыбаева

ЖЕР УЧАСКЕСІНІҢ ЭКСПЛИКАЦИЯСЫ, М2
ЭКСПЛИКАЦИЯ ЗЕМЕЛЬНОГО УЧАСТКА, м2

Жер бөлігінің нөмірлері / Номера частей земельного участка	Пайдалану мақсаты / Назначение	Салынған ауданы, м2 / Застроенная площадь, м2			Салынбаған ауданы / Незастроенная площадь													
		Барлығы / всего	Оның ішінде / в том числе		Жабылмаған ауданы / Площадь покрытия	Ашық ауданы / Открытая площадь	Толық / Полностью	Жабдықталған ауданды / оборудованная площадь				Жасыл өңірлер / зеленые насаждения					
								Барлығы / всего	Оның ішінде / в том числе			Барлығы / всего	оның ішінде / в том числе				
													Ағаштар / деревья	Бұталар / кустарники	Гүлзарлар / цветники	Шалғындар / газоны	Басқа / прочие
1	2	3	4	5	6	7	8	9	10	11	12	13	14	15	16	17	18
7516 кв.м.	7516 кв.м.	1525.0	1525.0	—	—	—	9041	—	—	—	—	—	—	—	—	—	—

Негізгі және қосымша құрылыстарының, сыйыс жолдарының сипаттамалары,
шлагбаумдар, жүк құрылыстарының, жолдардың тағайындалуы мен сипаттамасы/
Наличие и характеристика основных и служебных строений,
складских пристроек, подъездов, дворовых сооружений, замощений

Құрылыс литері / Литер по плану	Тағайындалуы / Назначение	Ауданы, м2 / Площадь, м2	Көлемі, м3 / Объем, м3	Тозуы / Износ, %	Конструктивтік элементтерінің сипаттамасы / Описание конструктивных элементов					
					іргетас / фундамент	қабырғалар және қаңқалар / стены и каркасы	жабындар / перекрытия	көбік жабынды / кровля	терезелер / окна	есіктер / двери
1	2	3	4	5	6	7	8	9	10	11
А	оқытуға арналған	1525	10675	33	бетон бетон	ағаш каркасты ағашты каркас	т/б плитадан ж/б плитас	шифер шифер	пластикалық пластиковые	есіктер дверцы
	Барлығы:	1525.0	10675							

Орындаған маман _____ Шыныбаева А.
Исполнил специалист (Т.А.Ж., қолы / Ф.И.О., подпись)

Бөлім бастығы _____ Бекжуанов А.
Руководитель отдела (Т.А.Ж., қолы / Ф.И.О., подпись) 03.06.2013

03.06.2013 ж. жоғарыдағы құрылыстарды

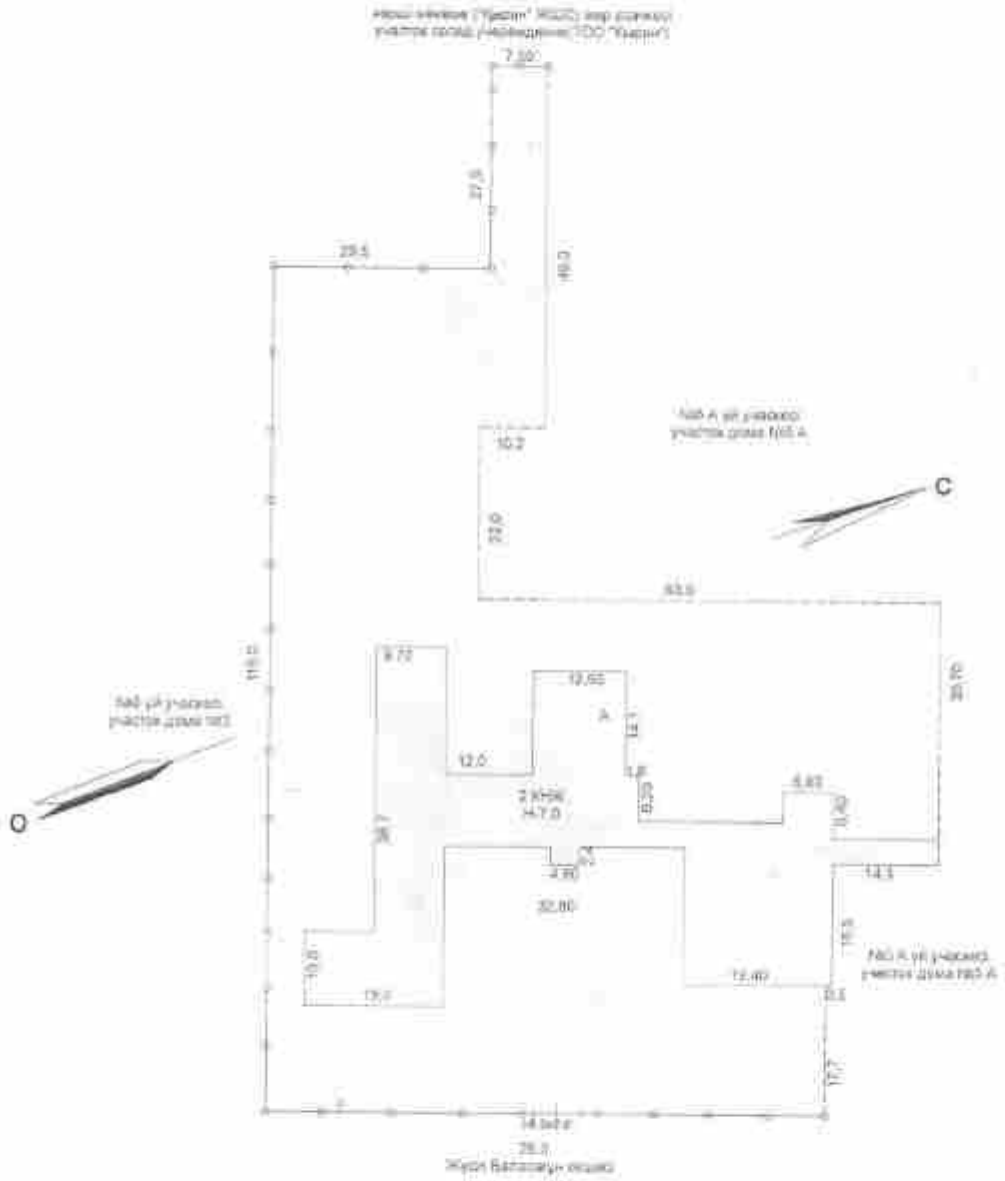

			2005
	Бөлім меңгерушісі А. Батырова		03.06.2025 ж.
03.06	Әзірлеген бөлім маманы А. Шоқпарова		

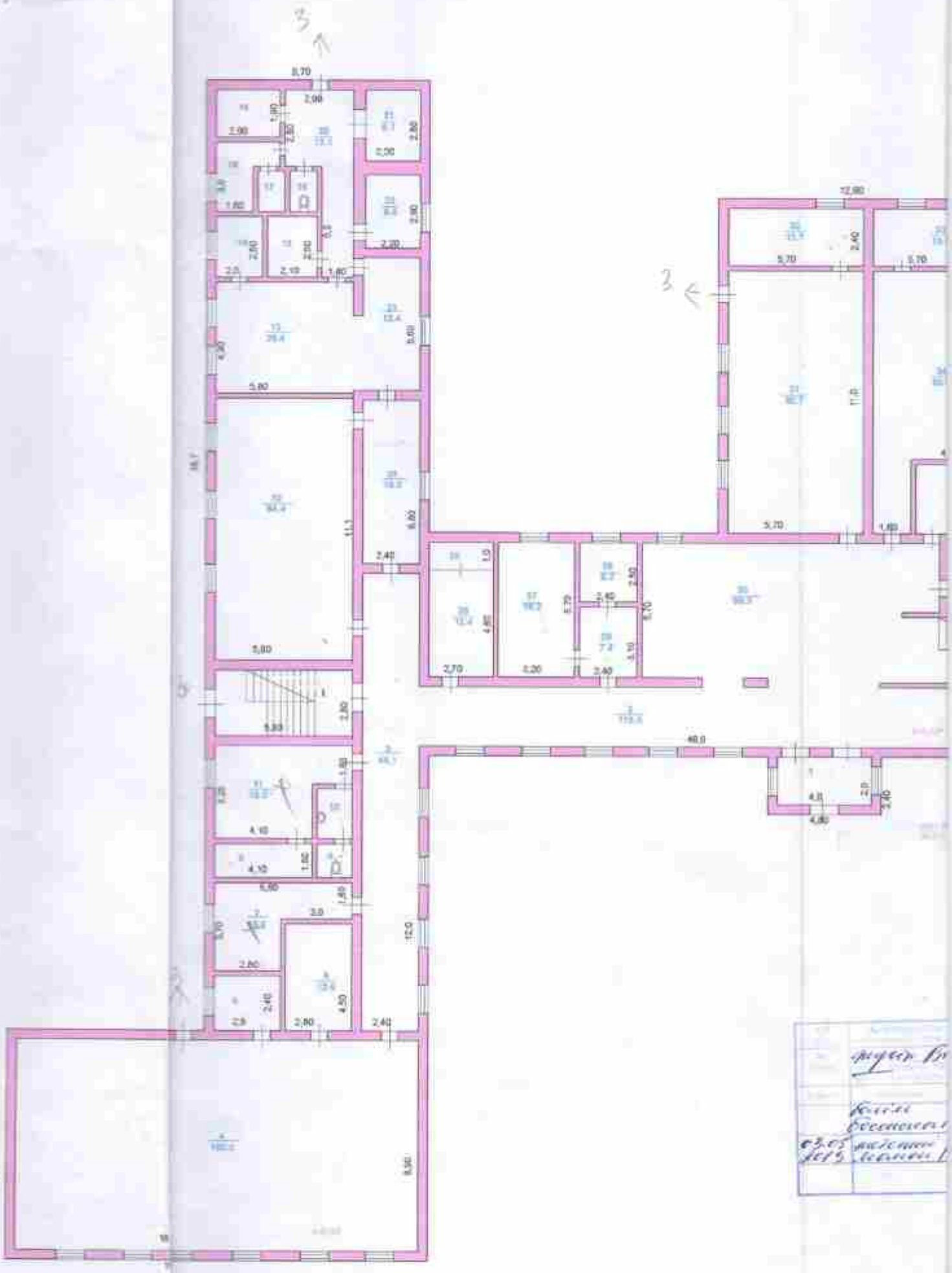

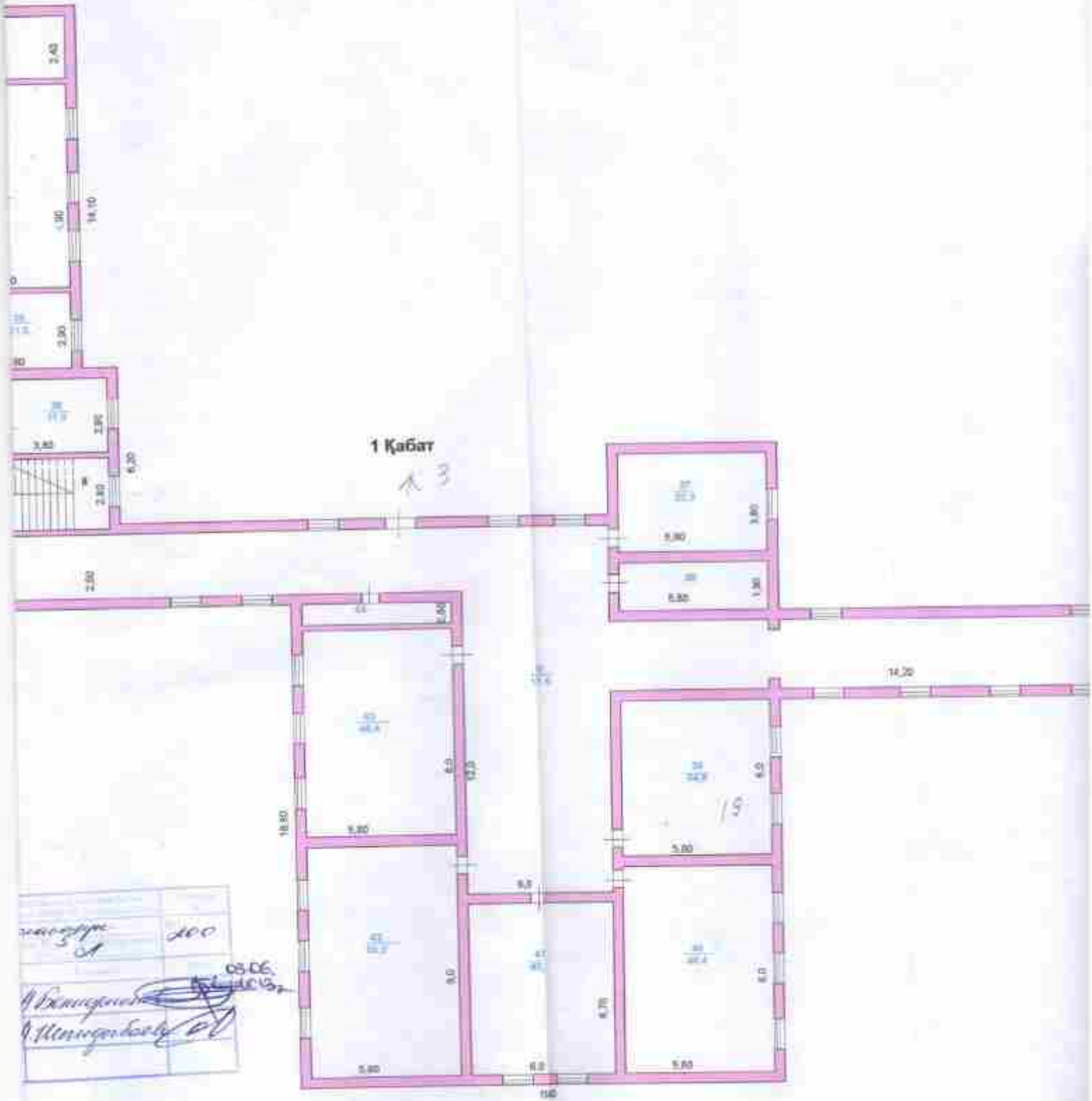
1 Қабат
14,20
18,80
5,00
6,0
6,70
5,80
5,80
5,80
5,80
5,80
6,0
6,0
6,0

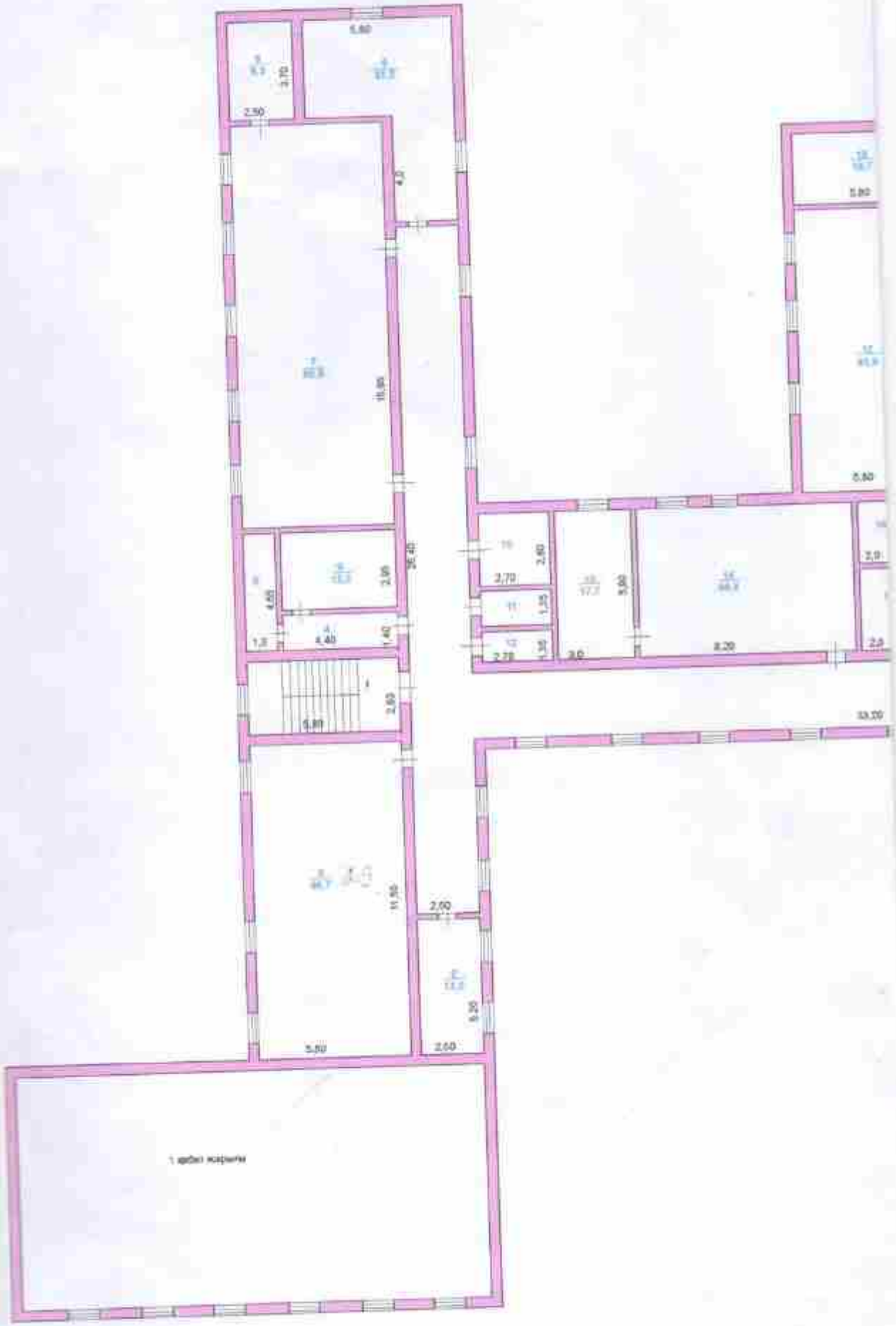

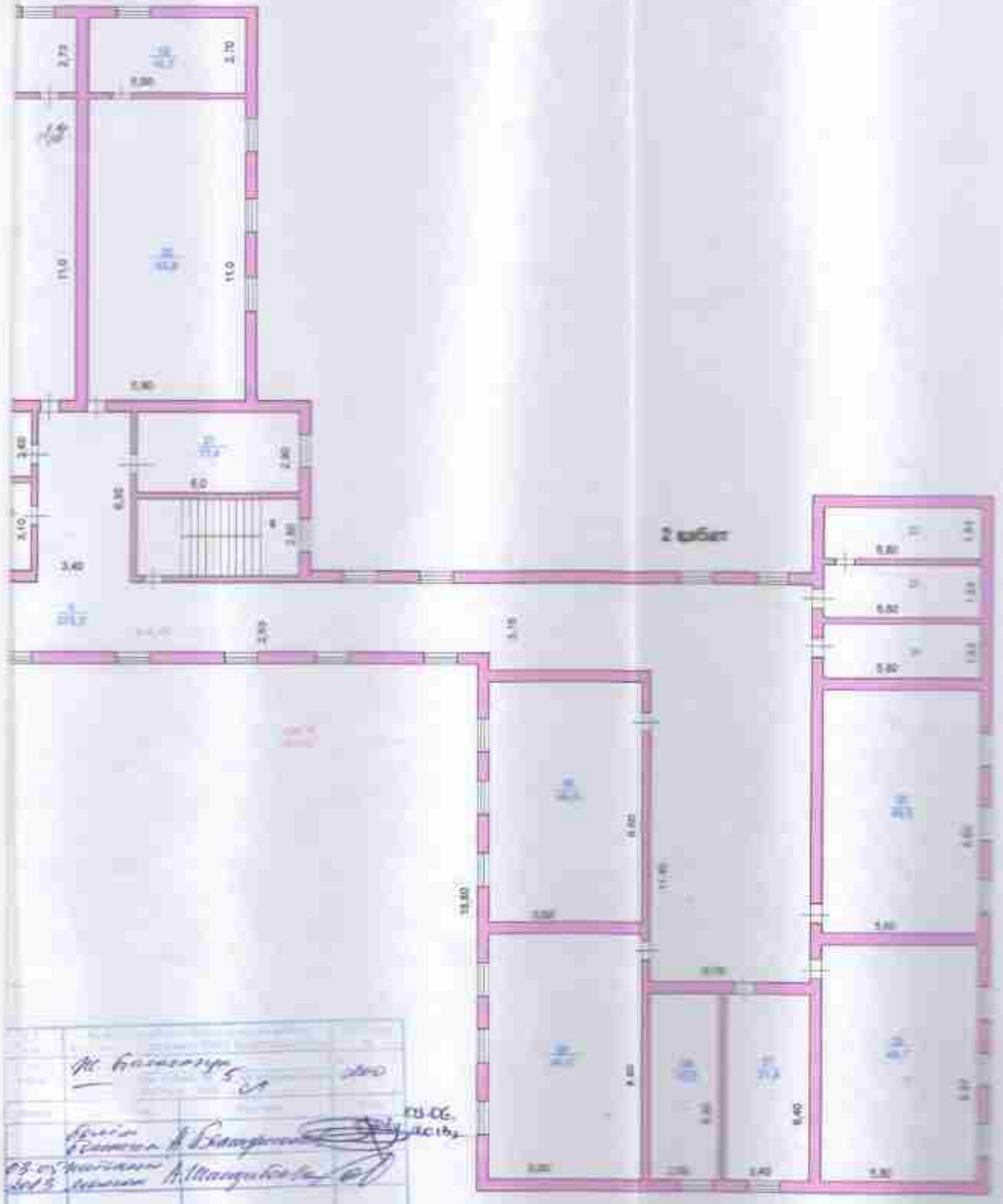

63

70

Председатель жюри
Выполнил отборочную работу _____ Шаньшабаева А.

03.06.2023

Жюри Областной
Председатель жюри _____ Бекеуметова А.

03.06.2023

Жоспар негізінде бөлінген жер учаскелері
Построенные земельные участки в границах плана

Жоспардағы № от плана	Жоспар негізінде бөлінген жер учаскелерінің сипаттамасы Характеристика построенных земельных участков в границах плана	Ескерту Примечание
	жоқ нет	

Осы акт «Жер ОО» РМК Қызылорда филиалы жасалды
Настоящий акт изготовлен Кызылординским филиалом РГП «НПЦзем»

М.О. И.о. начальника отдела земельного кадастра и оценки М.Досанов

М.П. 20.02 ж. 01 ай 08 к.

Осы актіні беру туралы жазба жер учаскесіне меншік құқығы немесе пайдалану құқығын беретін актілер жазылатын Кітапта № 9 нөмірмен жазылды
Запись о выдаче настоящего акта произведена в Книге записей актов на право собственности на земельный участок, право землепользования № 9 07

Примечание: нет

М.О.
М.П.

"Қызылорда жер кадастрын бөлімі" ММ-нің бастығы
Начальник ГУ "Городского отдела земельных отношений"

Ж.Ерсейит 20.02 ж. 08 к.

Шектесулерді сипаттау жоқтығы немесе жер учаскесіне сәйкестендіру құжатын дайындаған соң күшінде
Описание смежеств отсутствует или на момент изготовления идентификационного документа на земельный участок

ТҰРАҚТЫ ЖЕРПАЙДАЛАНУ ҚҰҚЫҒЫН БЕРЕТІН

АКТ

НА ПРАВО ПОСТОЯННОГО ЗЕМЛЕПОЛЬЗОВАНИЯ

№ 0213840

Жер учаскесінің кадастрлық нөмірі: **10-156-020-1362**
Жер учаскесіне тұрақты жер пайдалану құқығы
Жер учаскесінің ауданы: **0,7516 га**
Жердің санаты: **Елді мекендердің жерлері (қалалар, поселкелер және ауылдық елді мекендер)**
Жер учаскесі – нысаналы тағайындау:
мектеп-интернаты үшін
Жер учаскесін пайдалануға шектеулер мен ауыртпалықтар:
жоқ
Жер учаскесінің бөлінуі: **бөлінеді**

Кадастровый номер земельного участка: **10-156-020-1362**
Право постоянного землепользования на земельный участок
Площадь земельного участка: **0,7516 га**
Категория земель: **Земли населенных пунктов (городов, поселков и сельских населенных пунктов)**
Целевое назначение земельного участка:
для школы-интерната
Ограничения в использовании и обременения земельного участка:
нет
Делимость земельного участка: **делимый**

№ 0213840

Жер учаскесінің ЖОСПАРЫ
ПЛАН земельного участка

Учаскенің мекенжайы, мекенжайының тіркеу коды (ол бар болған кезде): **Қызылорда облысы, Қызылорда қаласы, Ж.Баласағын көшесі, №28 "Б"**
Адрес, регистрационный код адреса (при его наличии) участка:
Кызылординская область, город Кызылорда, переулок Ж.Баласагун, №28 "Б"

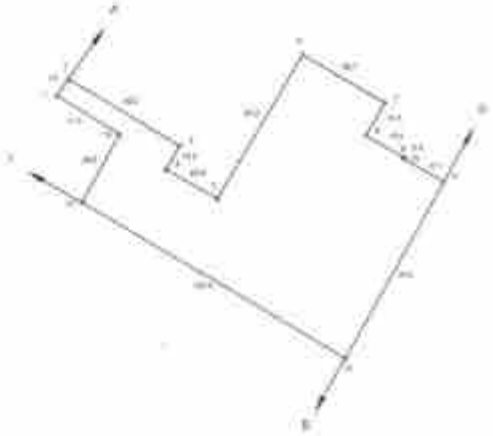

МАСШТАБ 1:2000

«Жетім балалар мен ата-анасының қамқорлығынсыз қалған балаларға арналған балалар үйі» мемлекеттік мекемесінің, Қызылорда қаласы, Ж. Баласағұн тұйығы, № 28 «Б» мекен-жайында орналасқан мектеп-интернаты үшін табысталған жер учаскесінің екіге бөлінуіне байланысты дайындалған далалық – зерттеу СХЕМАСЫ

Масштаб 1: 2000

1-ші жер учаскесінің көлемі - 11484,0 ш. м
2-ші жер учаскесінің көлемі - 7516,0 ш. м

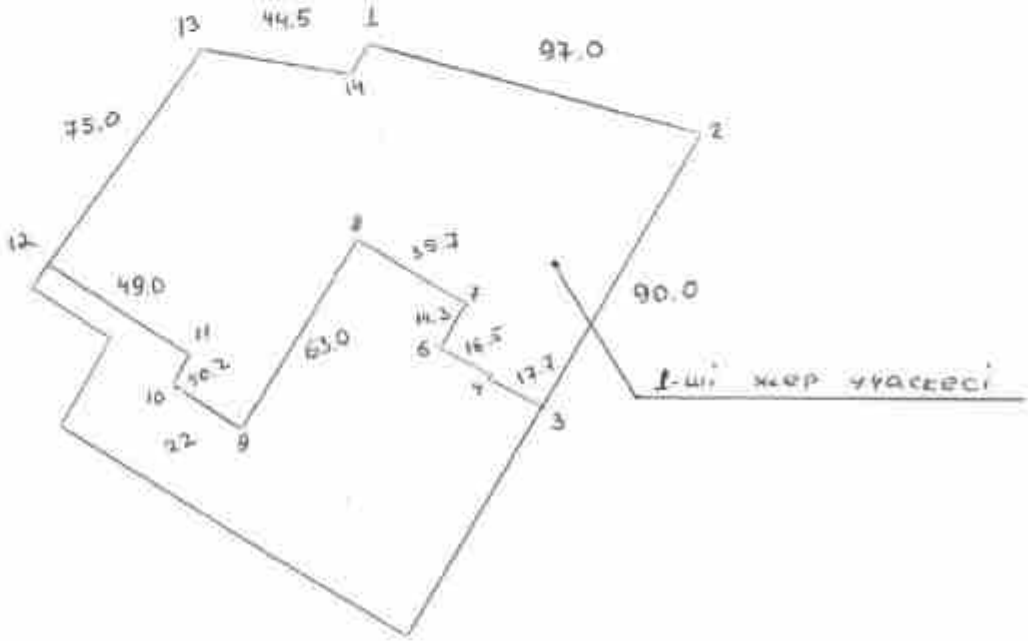

КЕЛІСІЛДІ:

Қалалық жер қатынастары бөлімінің маманы: *Г. Қарабаев*

Қалалық сәулет және қала құрылысы бөлімінің бастығы: *П. Шамұратов*

«Жетім балалар мен ата-анасының қамқорлығынсыз қалған балаларға арналған балалар үйі» мемлекеттік мекемесінің директоры *Г. Бекенов*

Жер кадастры және бағалау бөлімі бастығының м.а.: *М. Досанов*

Орындаған: *А.Жолдасбаева*

«Жетім балалар мен ата-анасының қамқорлығынсыз қалған балаларға арналған балалар үйі» мемлекеттік мекемесінің, Қызылорда қаласы, Ж. Баласағұн тұйығы, № 28 «Б» мекен-жайында орналасқан мектеп-интернаты үшін табысталған жер учаскесінің екіге бөлінуіне байланысты дайындалған далалық – зерттеу С Ы З Б А С Ы

Масштаб 1: 2000

1-ші жер учаскесінің көлемі - 11484,0 ш. м
2-ші жер учаскесінің көлемі - 7516,0 ш. м

КЕЛІСІЛДІ:

Қалалық жер қатынастары бөлімінің маманы: *Г. Карабаев*

Қалалық сәулет және қала құрылысы бөлімінің бастығы: *П. Шамуратов*

«Жетім балалар мен ата-анасының қамқорлығынсыз қалған балаларға арналған балалар үйі» мемлекеттік мекемесінің директоры *І. Бекенов*

Жер кадастры және бағалау бөлімі бастығының м.а.: *М. Досанов*

Орындаған: *А. Жолдасбаева*

«АЗАМАТТАРҒА АРНАЛҒАН ҮКІМЕТ» МЕМЛЕКЕТТІК КОРПОРАЦИЯСЫ» КОММЕРЦИЯЛЫҚ ЕМЕС АКЦИОНЕРЛІК ҚОҒАМЫНЫҢ ҚЫЗЫЛОРДА ОБЛЫСЫ БОЙЫНША ФИЛИАЛЫНЫҢ ЖЕР КАДАСТРЫ ЖӘНЕ ЖЫЛЖЫМАЙТЫН МҮЛІК БОЙЫНША ҚЫЗЫЛОРДА ҚАЛАСЫНЫҢ БӨЛІМІ

ОТДЕЛ ГОРОДА КЫЗЫЛОРДА ПО ЗЕМЕЛЬНОМУ КАДАСТРУ И НЕДВИЖИМОСТИ ФИЛИАЛА НЕКОММЕРЧЕСКОГО АКЦИОНЕРНОГО ОБЩЕСТВА «ГОСУДАРСТВЕННАЯ КОРПОРАЦИЯ «ПРАВИТЕЛЬСТВО ДЛЯ ГРАЖДАН» ПО КЫЗЫЛОРДИНСКОЙ ОБЛАСТИ

МЕНШІК ИЕСІ (ҚҰҚЫҚ ИЕСІ) ТУРАЛЫ МӘЛІМЕТТЕР
СВЕДЕНИЯ О СОБСТВЕННИКЕ (ПРАВООБЛАДАТЕЛЕ)

№ 002204545312 **08.02.2021ж.**

Кадастр нөмері/Кадастровый номер: **10:156:020:1362; 10:156:020:1362:1**

Жылжымайтын мүлік объектінің мекен-жайы
Адрес объекта недвижимости: **Қызылорда обл., Қызылорда к., Жүсіп Баласағұн көш., 5 ү.**

Меншік иесі (құқық иесі) Собственник (правообладатель)	Құқық пайда болу негіздемесі/ Основание возникновения права
"Қызылорда облысының білім басқармасының Қызылорда қаласы бойынша білім бөлімінің "№267 орта мектебі" коммуналдық мемлекеттік мекемесі	**Акт приема передачи (№ - - 18.08.2012ж.) - Тіркеу күні: 18.02.2015 11:40** **Бұйрық (№ 107 - 03.07.2014ж.) - Тіркеу күні: 18.02.2015 11:51** **Әкімнің қаулысы (№ 9785 - 04.12.2017ж.) - Тіркеу күні: 29.01.2018 10:14** **Акимат қаулысы (№ 180 - 13.01.2021ж.) - Тіркеу күні: 05.02.2021 11:03**

Басқармасының басшысы
Руководитель Управления (қолы/подпись) **Балжанов Г.** (аты-тегі/фамилия, аты/имя, әкесінің аты/отчество)

Бас маман
Главный специалист (қолы/подпись) **Шындыбаева.А** (аты-тегі/фамилия, аты/имя, әкесінің аты/отчество)